

Skissene ble utviklet som et førsteutkast til det som etterhvert skal bli Skatval Skytesenter, her tegnet for 10 stanplasser 50 meter, og 10 standplasser 25 meter. Det er planlagt skyting på tvers med luft 10 meter. Forøvrig satt av plass på sidene til skivestativer og lignende

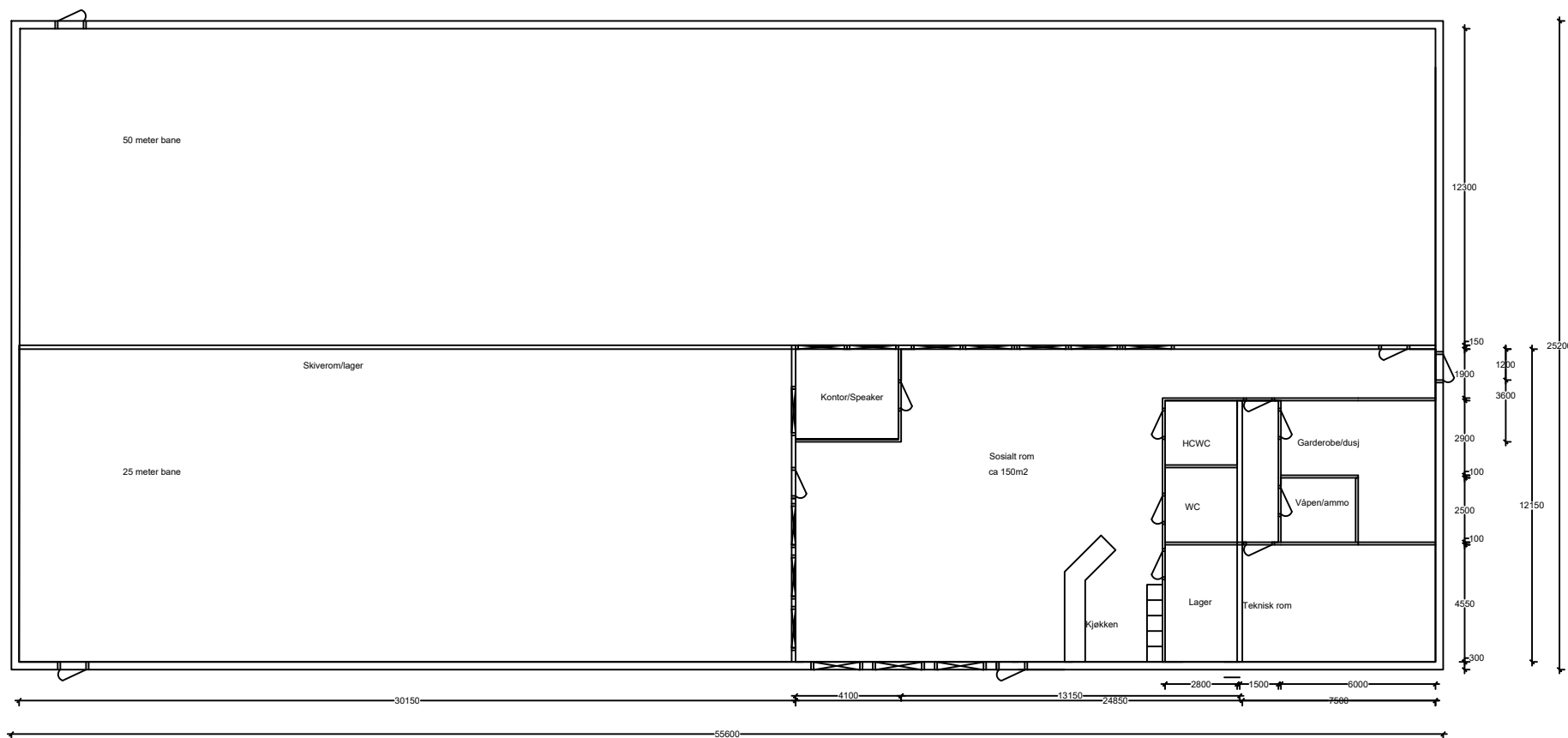
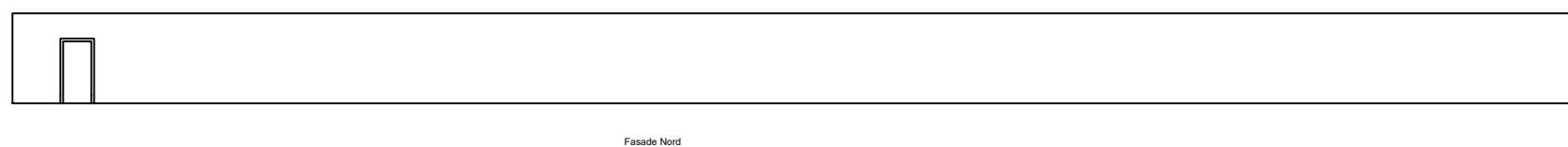
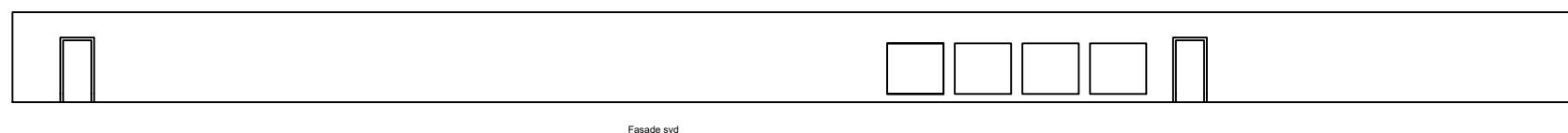
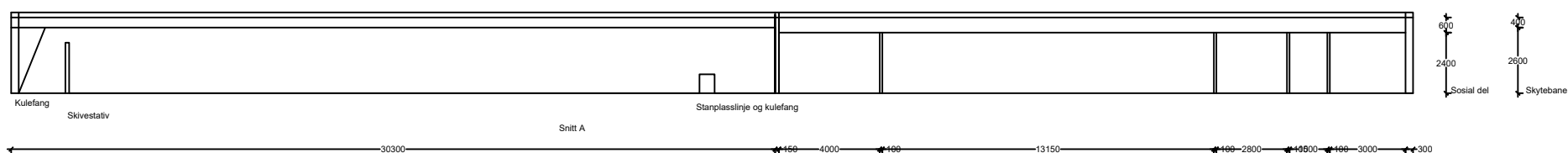

Fasade syd

Fasade Nord

50 meter bane

25 meter bane

Skiverom/lager

Kontor/Speaker

Sosialt rom
ca 150m²

Kjøkken

HCWC

WC

Lager

Garderobe/dusj

Våpen/ammo

Teknisk rom

12300

150

1900

2900

100

2500

100

4550

300

25200

1200

3600

12150

30150

4100

13150

24850

2800

1500

6000

7500

55600